KiKi 2/2020

KiKi

Der Kinder-Kirchenbote

KiKi fragt euch:
Was ist euer Lieblingslicht?

KiKi beobachtet:
Gott hilft uns wie ein Licht in der Dunkelheit.

KiKi sammelt in ihrem Körbchen:

Matilda hat ihr Einschlaflicht mit Kreide auf den Weg gemalt und an Kiki geschickt.

Justus hat seine Taschenlampen fotografiert. „Taschenlampen sind toll. Am besten gefällt mir die Taschenlampe zum Kurbeln. Da brauche ich keine Batterie."

Emma (4) mag die Sonne. „Weil sie mit dem Regen einen Regenbogen macht."

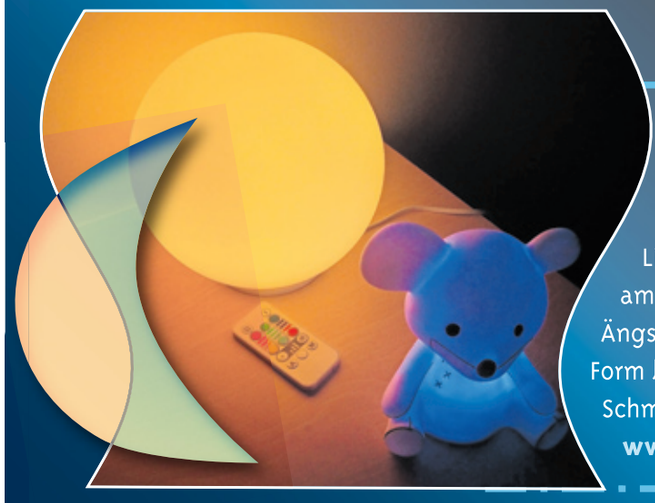

Wie Kinder gut einschlafen können

Kinder schlafen in der Regel ein, wenn die Dunkelheit die Helligkeit ablöst und der Übergang vom Tag zur Nacht stattfindet. Um von jahreszeitlichen Lichtverhältnissen unabhängig zu sein, können Sie als Eltern die Kinderzimmer am Abend verdunkeln. Die „Schwärze der Nacht" ängstigt viele Kinder. Diesen Ängsten können Sie begegnen, indem Sie künstliches Licht in abgeschwächter Form bereitstellen. Mehr dazu lesen Sie in einem Beitrag von Rebecca Michel-Schmelzeisen vom Referat Kindertagesstätten der Diakonie Pfalz unter **www.unsere-kiki.de**. Hier finden Sie auch Buchtipps zu Einschlafgeschichten.

Wasserzeichen im Licht des Glaubens

Taufe ist ein Zeichen in Geheimschrift, ein Wasserzeichen. Im Licht des Glaubens und der Liebe kann man sehen, was Taufe bedeutet. Eine Tauferinnerungsaktion mit Geheimschrift-Zauberstiften hat Pfarrer Thomas Volz entworfen. Mehr zum Gottesdienstablauf und den Zauberstiften unter www.unsere-kiki.de

Spiele mit Licht und Schatten

Wo viel Licht ist, entsteht an anderer Stelle auch immer Schatten. Das könnt ihr für euch nutzen. Mit Händen, Figuren oder dem ganzen Körper entstehen tolle Schattenspiele. Mehr dazu sowie lustige Taschenlampenspiele unter www.unsere.kiki.de

Lichterfeste in der ganzen Welt

Feste, bei denen Licht eine besondere Rolle spielt, gibt es in der ganzen Welt. In Deutschland laufen zu Sankt Martin Menschen bei Laternenumzügen durch die Nacht. In Thailand werden zum Fest Loy-Krathong Schiffchen aus Bananenblättern schwimmen gelassen. Sie werden mit Blumen, Kerzen, Räucherstäbchen und einer Münze verziert. Zum Fest Diwali in Indien erhellen Öllampen, sogenannte Diyahs, die Dunkelheit (Bild). Wie ein protestantischer Kindergarten in der Pfalz dieses Thema interkulturell aufgegriffen hat, lest ihr auf www.unsere-kiki.de.

Der Coronavirus hat deinen Alltag verändert. Kindergärten und Schulen sind zugemacht worden. Vielleicht hast du aber gerade jetzt gemerkt, was dir wirklich wichtig ist in deinem Leben: Mama oder Papa, deine Geschwister, ein Dach über dem Kopf. Die Gesundheit deiner Oma, deines Opas. Oder Freunde, die du vielleicht gerade sehr vermisst. All das kann genauso wichtig sein wie das tägliche Brot.

Coronavirus

KIKI FRAGT:

Was ist für euch in der Corona-Zeit genauso wichtig wie Brot?

Brot des Lebens

Wenn wir Abendmahl feiern, können wir schmecken, wie nah uns Gott ist. Wir erinnern uns an Jesus und lassen uns Gottes Liebe auf der Zunge zergehen. Hier können wir erleben, was „Brot des Lebens" ist.

Suchbildausschnitte von Seiten 1 und 2:

Post-it „So geht's"

WENN IHR KIKI ANTWORTEN WOLLT, DANN

- schickt eine kurze Mail an: sogehts@unsere-kiki.de
- oder ruft an: 06232/132327
- schickt einen Text und vielleicht auch ein Bild
- Adresse: Evangelischer Kirchenbote Beethovenstraße 4, 67346 Speyer
- Einsendeschluss: 14. August 2020
- Redaktionskreis: Urd Rust (Pfarramt für Kindergottesdienst), Anke Höhn (Diakonisches Werk Pfalz) und Florian Riesterer (KIRCHENBOTE)

Geheimschrift

Links siehst du eine Schrift, die kaum zu lesen ist. Doch es gibt einen Trick! Schaue nicht von oben auf die KIKI drauf, sondern kippe die Seite nach hinten weg, bis sie fast waagerecht vor deinen Augen liegt. Jetzt hast du es leichter. Die Lösung ist ein Satz, den Jesus gesagt hat.

REZEPT:

Sonnenblumenbrot im Blumentopf

DU BRAUCHST:

500 Gramm Mehl

1 Päckchen Trockenhefe

1 Teelöffel Salz

300 ml warmes Wasser

eine Hand voll Sonnenblumenkerne (geschält)

ZUBEREITUNG:

Mische alle Zutaten und knete sie dann lange kräftig durch. Lasse den Teig an einem warmen Ort mindestens 30 Minuten ruhen. Wässere die Blumentöpfe kurz. Streiche sie innen mit Butter aus und bestäube sie mit Mehl. Decke das Loch unten mit einem Stückchen Butterbrotpapier ab. Fülle die Töpfchen zu Dreiviertel mit Teig. Jetzt kannst du noch einige Sonnenblumenkerne darüberstreuen. Bei 150 Grad werden die Topfbrote 30 bis 45 Minuten, je nach Topfgröße, im Ofen gebacken.